MURAVERA, Una discarica abusiva a Piscina Rei

Date : 24 Aprile 2018

Un evidente scarico di rifiuti vari a *Piscina Rei*, nel territorio di **Muravera**, ha generato una discarica abusiva, denunciata con un esposto dall'*associazione ecologista Gruppo d'intervento giuridico*, che ha richiesto la bonifica ambientale.

Nell'istanza si ricorda che spetta al sindaco disporre un'ordinanza a carico del trasgressore, e del proprietario dell'area, per la **rimozione dei rifiuti** ed il **ripristino ambientale** e che, in caso di inottemperanza, è il Comune a dover provvedere d'ufficio.

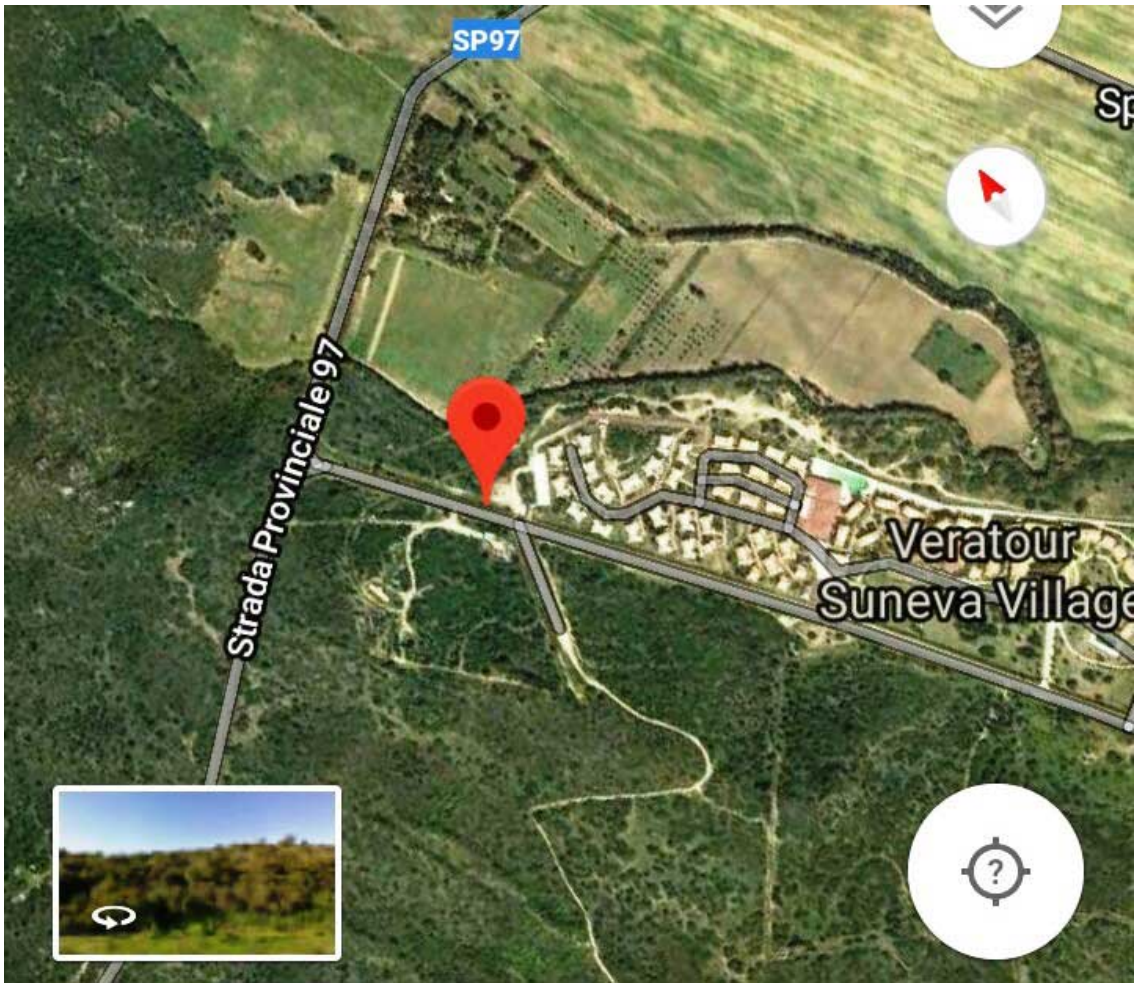

"Arriva la bella stagione e dev'essere intensificata la vigilanza sul territorio, anche per evitare che diventi un Far West in mano a cafoni e inquinatori vari", ha chiosato **Stefano Deliperi** del Grig. *(red)*

(admaioramedia.it)