ENERGHIA, Arriva il doppio libretto universitario: ognuno potrà scegliere la propria identità di genere

Date : 21 Giugno 2018

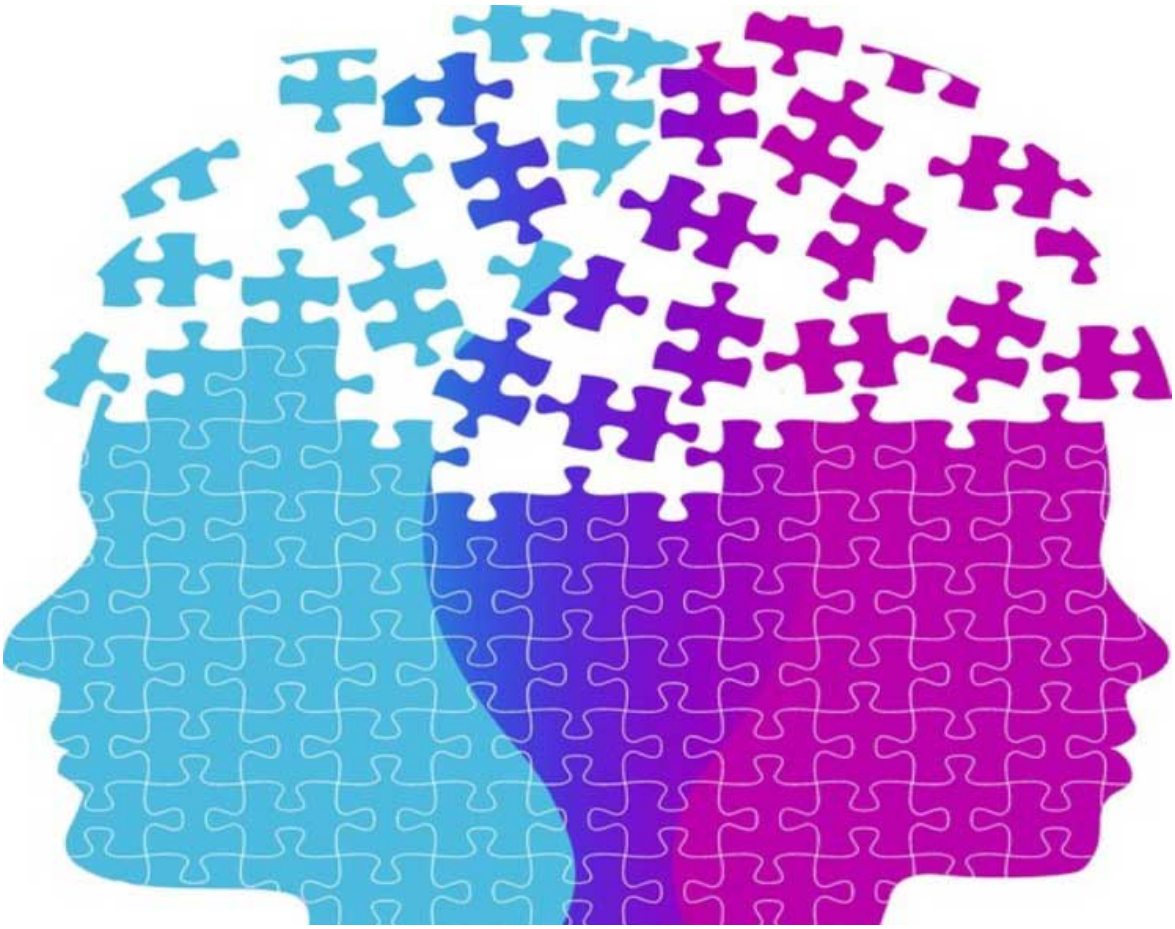

Finalmente anche l'**Università di Cagliari**, attenta ai veri **bisogni formativi e culturali degli studenti**, ha *concesso* il **doppio libretto agli studenti che soffrono di disforia di genere** (*disturbo dell'identità di genere*), ovvero agli studenti uomini con pene, testicoli e *cromosomi XY* che si sentono femmine e alle donne con seno, vagina e *cromosomi XX* che si sentono maschi.

Si dice che il **rettore Del Zompo**, da donna intelligente qual è, non abbia grande interesse a **contrastare queste richieste della 'lobby gay' interna all'Università di Cagliari**, dove, infatti, ci sono alcuni docenti fortemente impegnati nelle ricerche e nelle **battaglie riguardanti le tematiche Lgbt**, tra questi *Silvia De Simone*, referente sarda dell'*associazione "Famiglie arcobaleno-genitori omosessuali"*, ricercatore del *Dipartimento di Pedagogia, Psicologia e Filosofia*.

Grazie all'azione di questi **attivisti per i *'diritti civili'***, l'*Università cagliaritana*, con un proprio regolamento, potrà **eludere la normativa italiana che concede il cambiamento di sesso sui documenti** solamente dopo il completamento della lunga, dolorosa e difficile procedura che comprende l'operazione chirurgica. In questo modo anche chi non ha la volontà di completare fino in fondo la **riassegnazione di sesso** avrà il **diritto di sentirsi femmina o maschio** per stare bene con se stesso e con gli altri, senza sentirsi discriminato, anche se, in verità, la cosiddetta **'carriera alias' con doppio libretto** sarà assolutamente riservata.

Energhia

(admaioramedia.it)