CAGLIARI, Spacciavano hashish e marijuana a Sant'Elia: arrestati due giovani pregiudicati

Date : 7 Maggio 2018

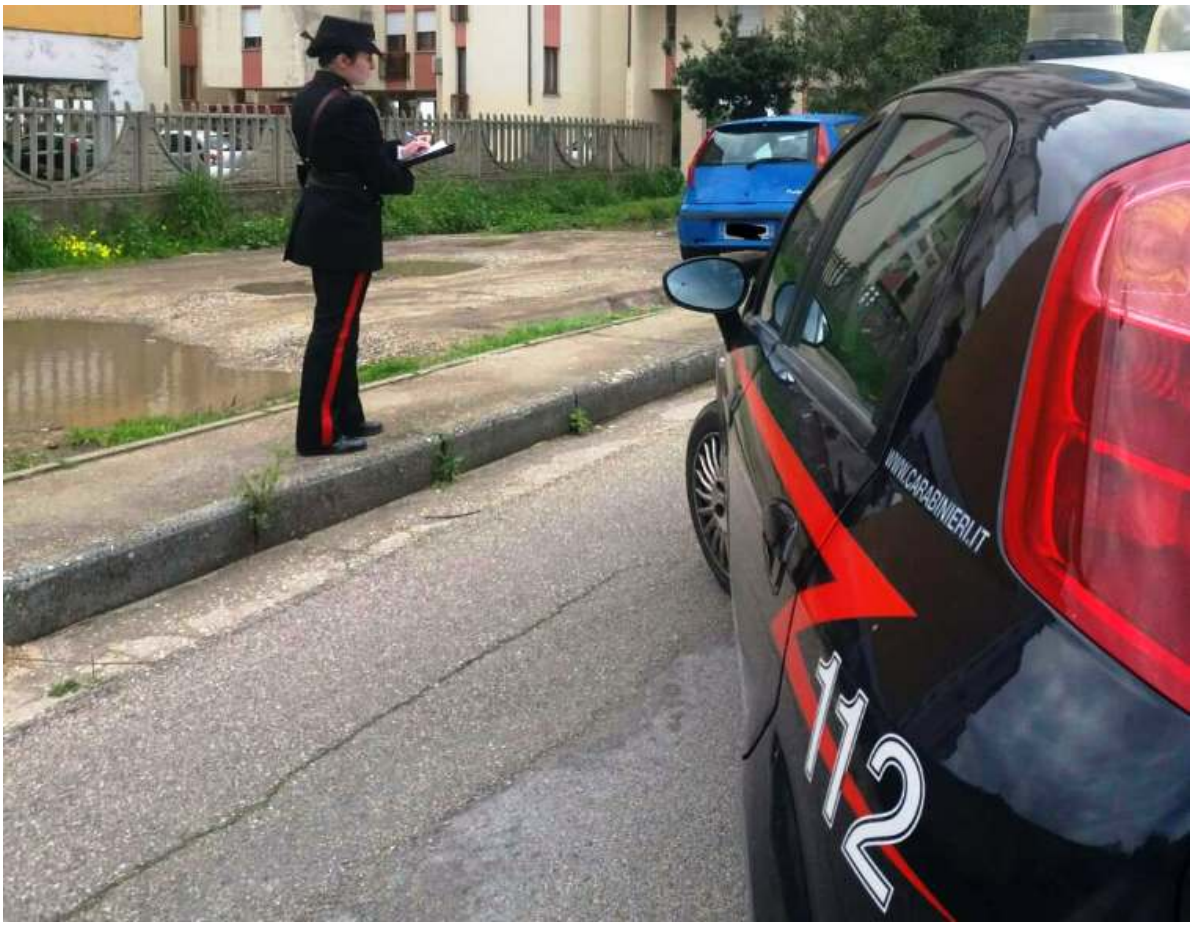

Durante un controllo notturno, verso le 2, in *via Schiamazzi* nel *quartiere di Sant'Elia* a **Cagliari**, i carabinieri hanno fermato due giovani trovandoli in possesso di droga.

Oltre a 200 grammi di hashish e 100 di marijuana ed un bilancino di precisione, i due avevano anche un foglio riportante la contabilità dell'attività di spaccio e circa 1.000 euro in banconote di piccolo taglio, provento dell'attività. I due, pregiudicati cagliaritani, sono stati arrestati per detenzione di sostanze stupefacenti ai fini di spaccio e si trovano agli arresti domiciliari in attesa del processo per direttissima. *(red)*

(admaioramedia.it)