CAGLIARI, Attentato contro agenzia di scommesse a Pirri

Date : 12 Ottobre 2017

Verso le 4 del mattino a **Pirri**, in *via Santa Maria Chiara*, un ordigno rudimentale è esploso davanti all'agenzia di scommesse "Planet win", provocando danni alla saracinesca ed alla struttura muraria.

L'esplosione ha coinvolto una vettura parcheggiata in zona. Sul posto sono i Vigili del fuoco.

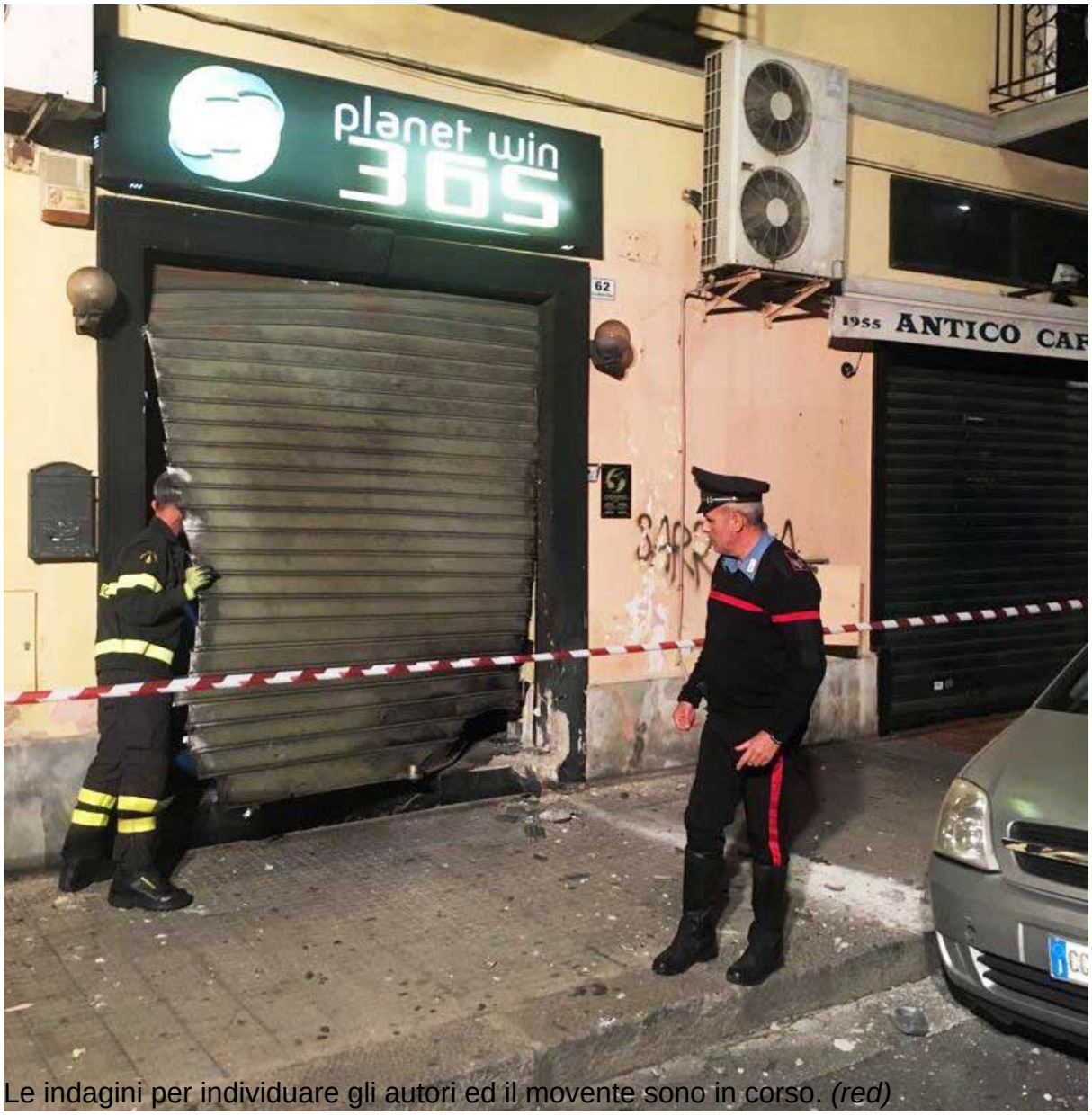

Le indagini per individuare gli autori ed il movente sono in corso. *(red)*

(admaioramedia.it)