SESTU, In fiamme l'auto del Comandante della Stazione dei Carabinieri

Date : 25 Gennaio 2018

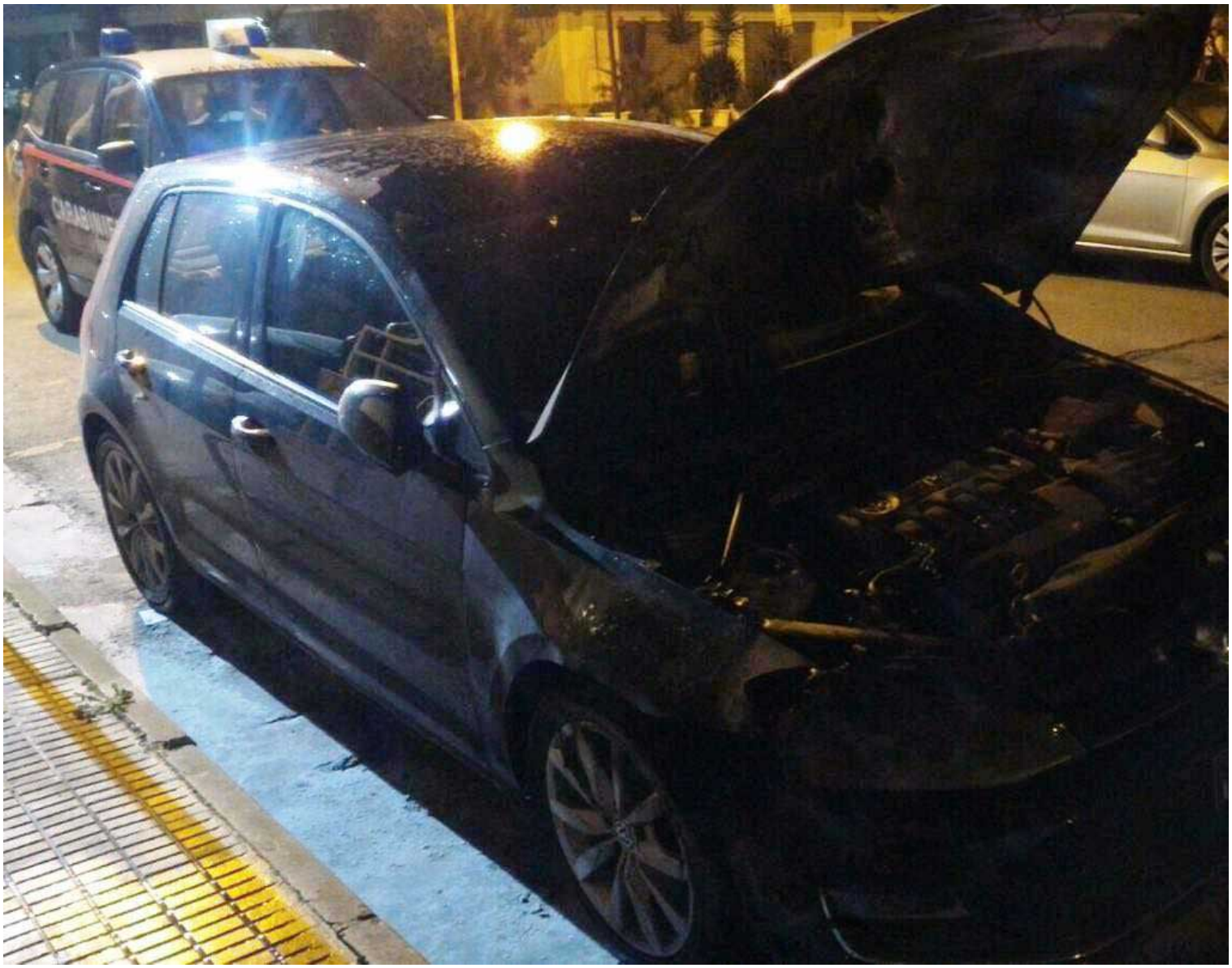

Durante la notte, a **Sestu** in *via Lussu*, per cause ancora in corso di accertamento, ha preso fuoco la parte anteriore di una *Golf* di proprietà del *maresciallo maggiore Riccardo Pirali*, comandante della locale stazione dei *Carabinieri*.

Le fiamme sono state domate dai *Vigili del fuoco di Cagliari* e sono in corso le indagini dei militari della locale stazione e del Nucleo operativo della compagnia di Quartu Sant'Elena, che non escludono l'ipotesi di un incendio doloso. *(red)*

(admaioramedia.it)