# SANTADI, Operaio di Giba ferito con due spari alla testa: ricoverato in coma al Brotzu

**Date :** 2 Luglio 2018

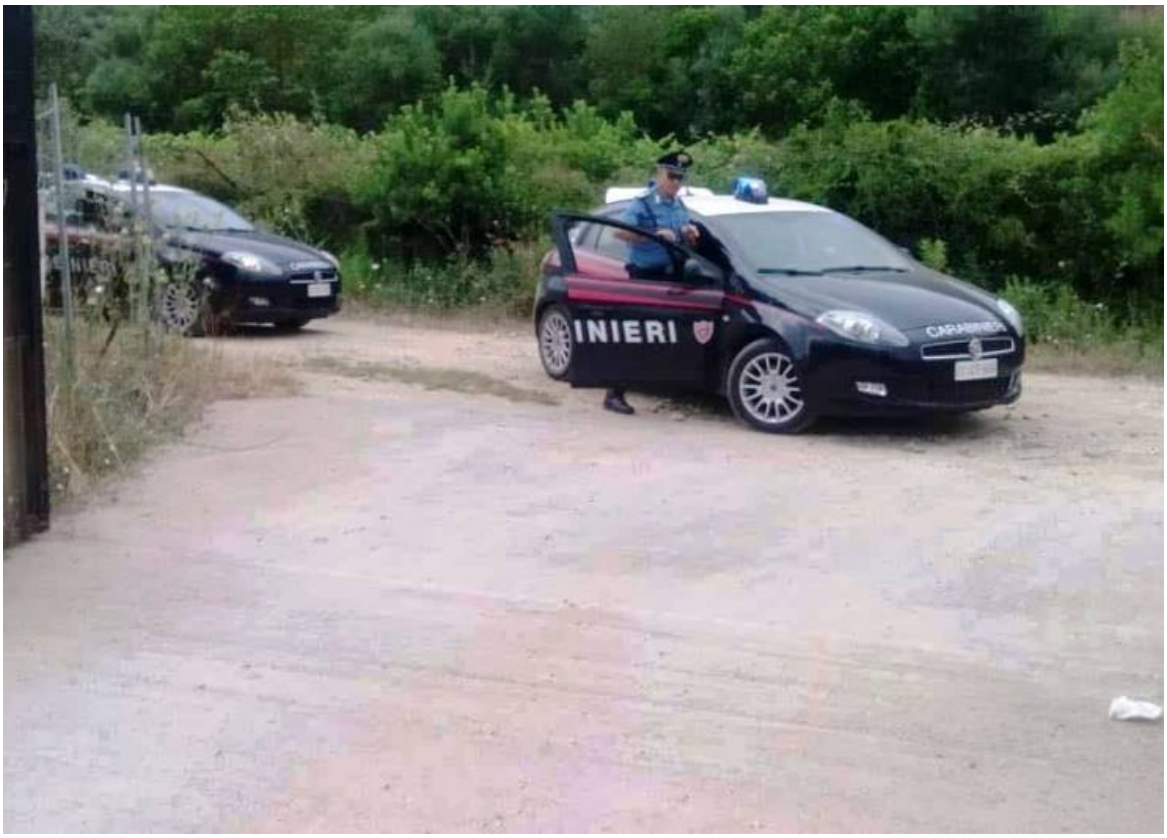


Questa notte, verso l'una, a **Santadi**, in *località Mara Mai*, un operaio 40enne di *Giba*, **N.A.**, è rimasto ferito con due colpi di arma da fuoco alla testa, mentre era alla guida della sua *Mercedes*.

Si trovava a bordo dell'auto con un altro uomo, un pensionato 65enne di *Masainas*, che gli ha prestato i primi soccorsi, insieme al padre del ferito, che seguiva con la sua vettura l'auto del figlio. L'uomo è stato trasportato d'urgenza con ambulanza all'*ospedale Sirai di Carbonia*, dove, vista la gravità delle condizioni, ne disponeva l'immediato trasferimento all'*ospedale Brotzu di Cagliari.* Il ferito è in coma ed è stato ricoverato nel reparto di rianimazione.

Le indagini sono indirizzate verso un tentato omicidio, anche se i primi accertamenti (*ancora in corso*) dei carabinieri della *Compagnia di Carbonia*, con l'ausilio del reparto operativo del *Comando provinciale di Cagliari*, non consentono di escludere altre ipotesi. *(red)*

**(admaioramedia.it)**