DOLIANOVA, Attentato con ordigno rudimentale contro auto parcheggiata

Date : 4 Novembre 2018

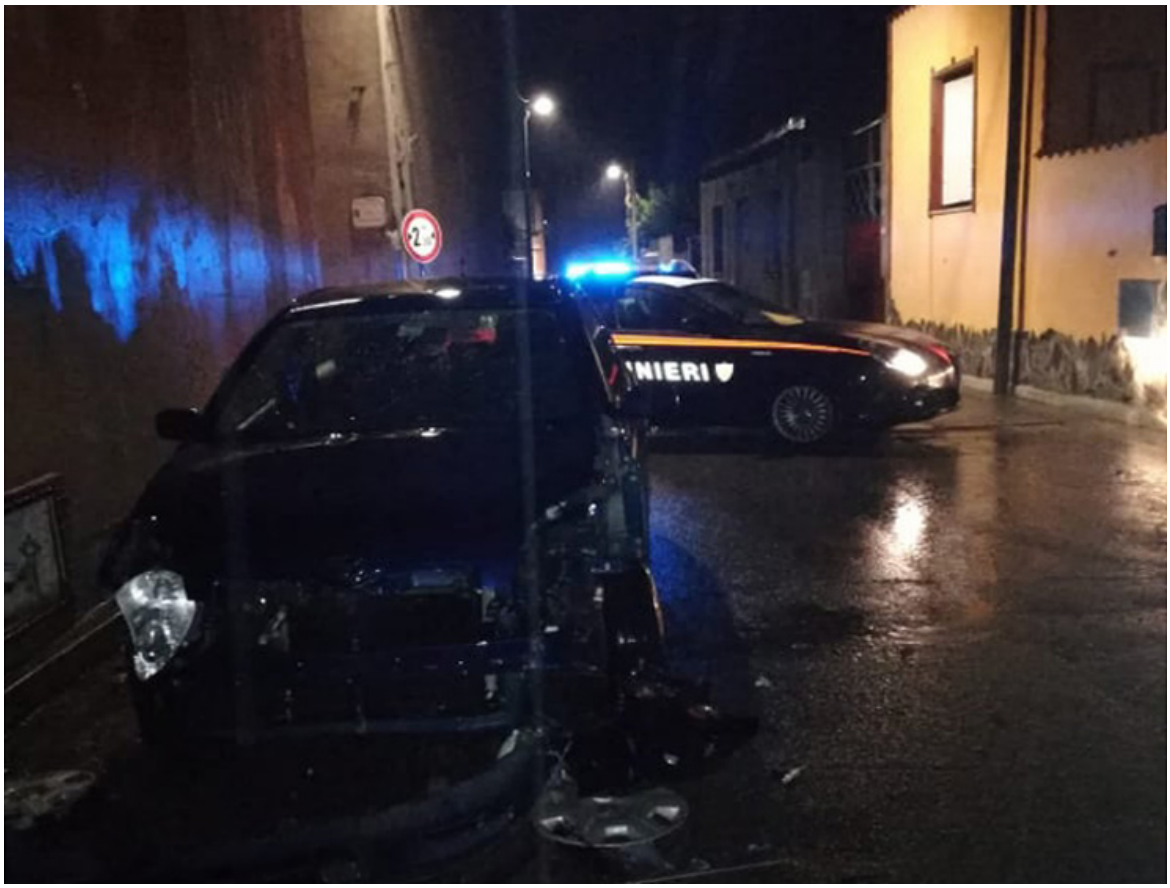

Questa notte, in una via del centro di **Dolianova**, una *Toyota Yaris* parcheggiata e' stata danneggiata dall'esplosione di un ordigno rudimentale.

Dopo il sopralluogo dei carabinieri, sono cominciate le indagini per risalire al movente ed all'autore dell'attentato. *(red)*

(admaioramedia.it)