CAGLIARI, Tamponamento a catena con quattro auto coinvolte in via Lungo Saline: in 4 al Pronto soccorso

Date : 13 Aprile 2018

Questa mattina, in *via Lungo Saline* a **Cagliari**, si è verificato un tamponamento con quattro veicoli coinvolti.

Una *Smart*, condotta da un ragazzo di 23 anni, ha tamponato violentemente un f*urgocino Wolksagen*, guidato da un 47enne, che a sua volta andava ad urtare una *Twingo*, condotta da una donna di 37 anni, in compagnia della figlia di 1 anno. Infine, veniva coinvolta una Ford, guidata da una 47enne.

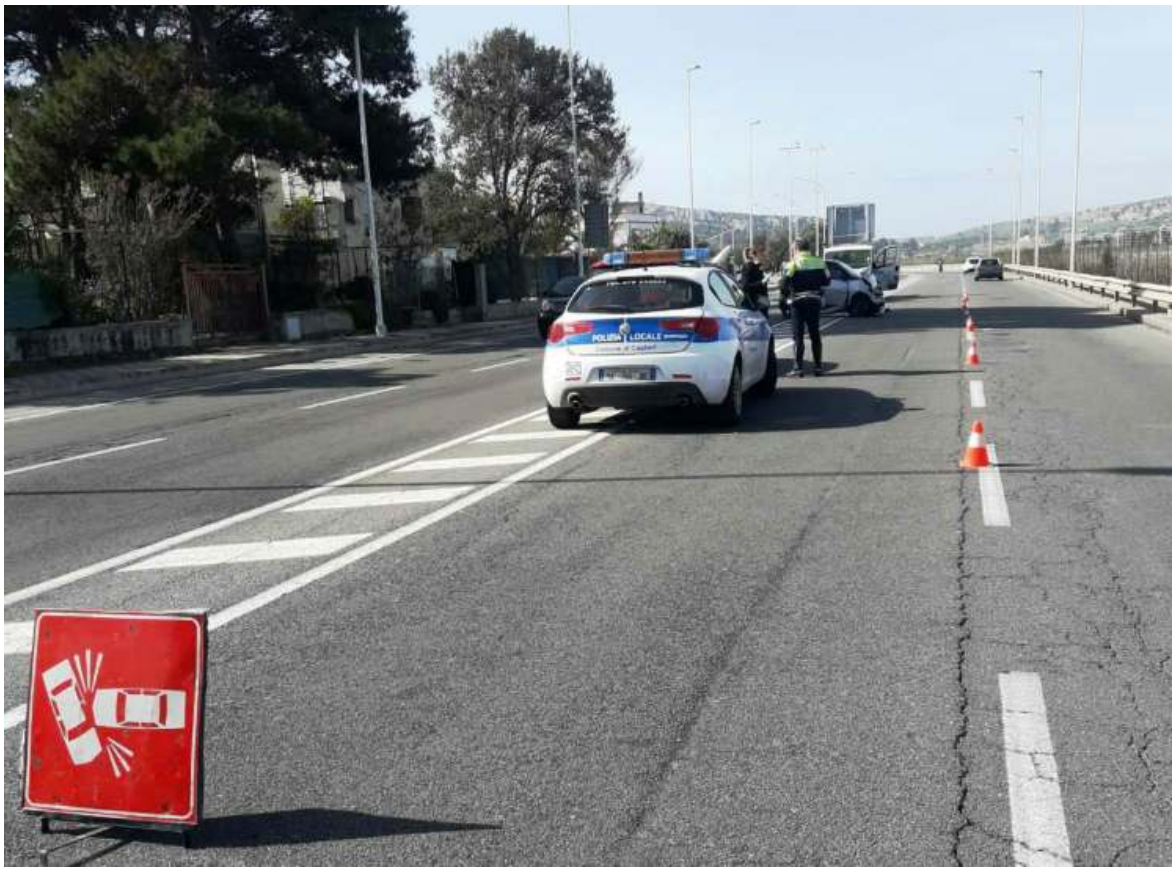

Le quattro persone che sono risultate ferite sono state soccorse dalle ambulanze del 118: due venivano portate al Pronto soccorso dell'ospedale Brotzu (*mamma e figlia*) e due a quello dell'ospedale Marino (*conducenti della Smart e della Ford*).

Tutti gli autisti coinvolti sono residenti a **Quartu Sant'Elena**. Sul posto è intervenuta la Polizia municipale per i rilievi. *(red)*

(admaioramedia.it)