CAGLIARI, Incidente nella 195: donna finisce al Pronto Soccorso

Date : 14 Febbraio 2018

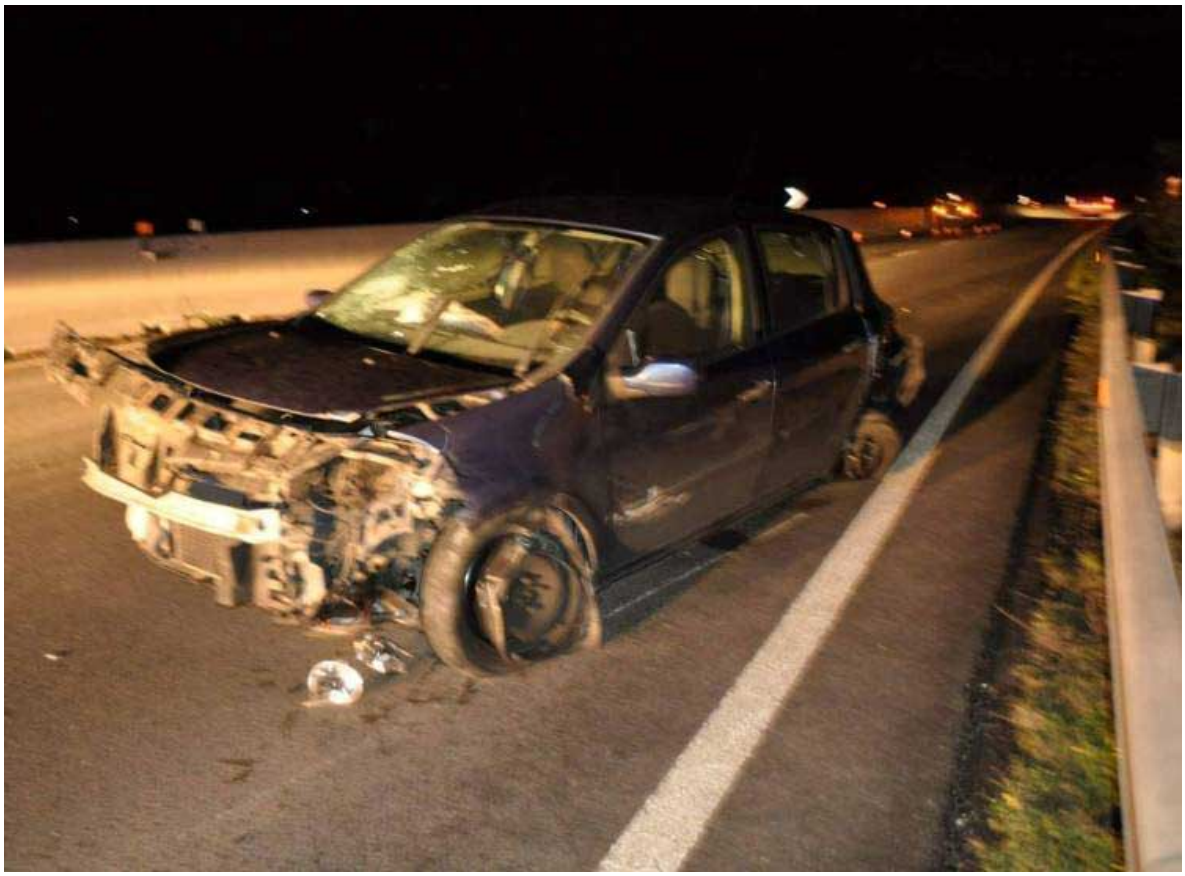

Mentre percorreva, all'altezza del km 4,900 della **strada statale 195**, in direzione *Pula*, nella corsia di sorpasso, un 37enne ha perso il controllo della sua *Alfa Romeo Mito*, andando ad urtare lateralmente una *Renault Clio* condotta da una 36enne, che nella stessa direzione percorreva la corsia di destra.

Quest'ultima sbandava ed urtava il *new jersey* centrale in cemento e dopo un testacoda finiva con la parte anteriore del veicolo nel senso di marcia opposto. Sul luogo dell'incidente è intervenuta un'ambulanza del 118 che ha trasportato la donna al *Pronto soccorso dell'ospedale Brotzu*. Inoltre, l'urto proiettava il paraurti della *Renault* al di la della separazione delle carreggiate, facendolo finire contro un altro veicolo che transitava in direzione *Cagliari*, danneggiandolo. Oltre alla Polizia municipale per i rilievi, è intervenuta anche una squadra dell'Anas per ripulire dai detriti la strada. *(red)*

(admaioramedia.it)