CAGLIARI, Denuncia Sap: "Vetro blindato crepato nella Volante. Urge verifica su auto per sicurezza degli agenti"

Date : 7 Settembre 2018

"Qualche giorno fa, i colleghi hanno trovato crepato il vetro blindato di una Volante, probabilmente a causa dell'esposizione ai raggi solari". E' il racconto di quanto accaduto al Commissariato di **Quartu Sant'Elena**, dove il vetro blindato di una *Seat Leon* si presentava con una vistosa crepa nel parabrezza.

"Siamo molto preoccupati per quanto accaduto - ha sottolineato **Luca Agati** del **Sap** (*Sindacato autonomo di Polizia*) - *ed abbiamo immediatamente interessato il questore di Cagliari, Pierluigi D'Angelo e tramite il segretario generale Sap, Stefano Paoloni, abbiamo scritto al capo della Polizia, Franco Gabrielli, affinché si proceda ad un'urgente verifica di tutte le Volanti sul territorio nazionale al fine di verificarne l'adeguatezza".*

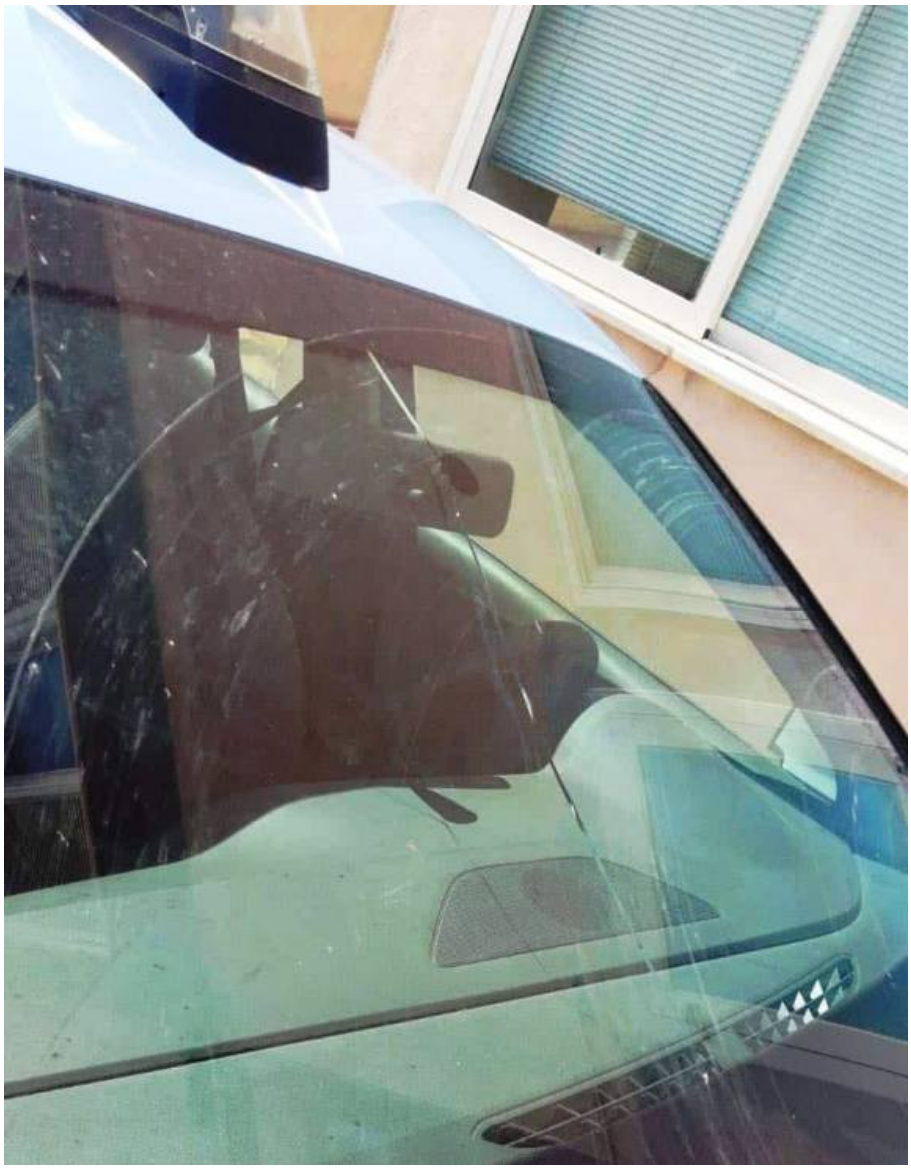

"La sicurezza degli operatori è già a messa in serio pericolo da quanto accade ogni giorno sulle nostre strade - ha aggiunto **Agati** - *perciò i poliziotti devono avere tutte le garanzie possibili per lavorare in tutela. In un periodo di acceso allarme terrorismo, se non ci possiamo sentire nemmeno sicuri all'interno di una Volante, teoricamente blindata, possiamo davvero chiudere. Ancora oggi i colleghi della Polizia stradale e dei Reparti Prevenzione Crimine, pur svolgendo servizi di vigilanza stradale e controllo del territorio, al pari delle Volanti, non godono di mezzi idonei ed i poliziotti sono costretti al servizio su autovetture senza alcuna blindatura. Percorreremo ogni strada per fare chiarezza su quanto accaduto". (red)*

(admaioramedia.it)