CAGLIARI, Danneggia lastra di marmo e dà fuoco a cassonetto in via San Lucifero: arrestato pregiudicato 43enne

Date : 18 Ottobre 2017

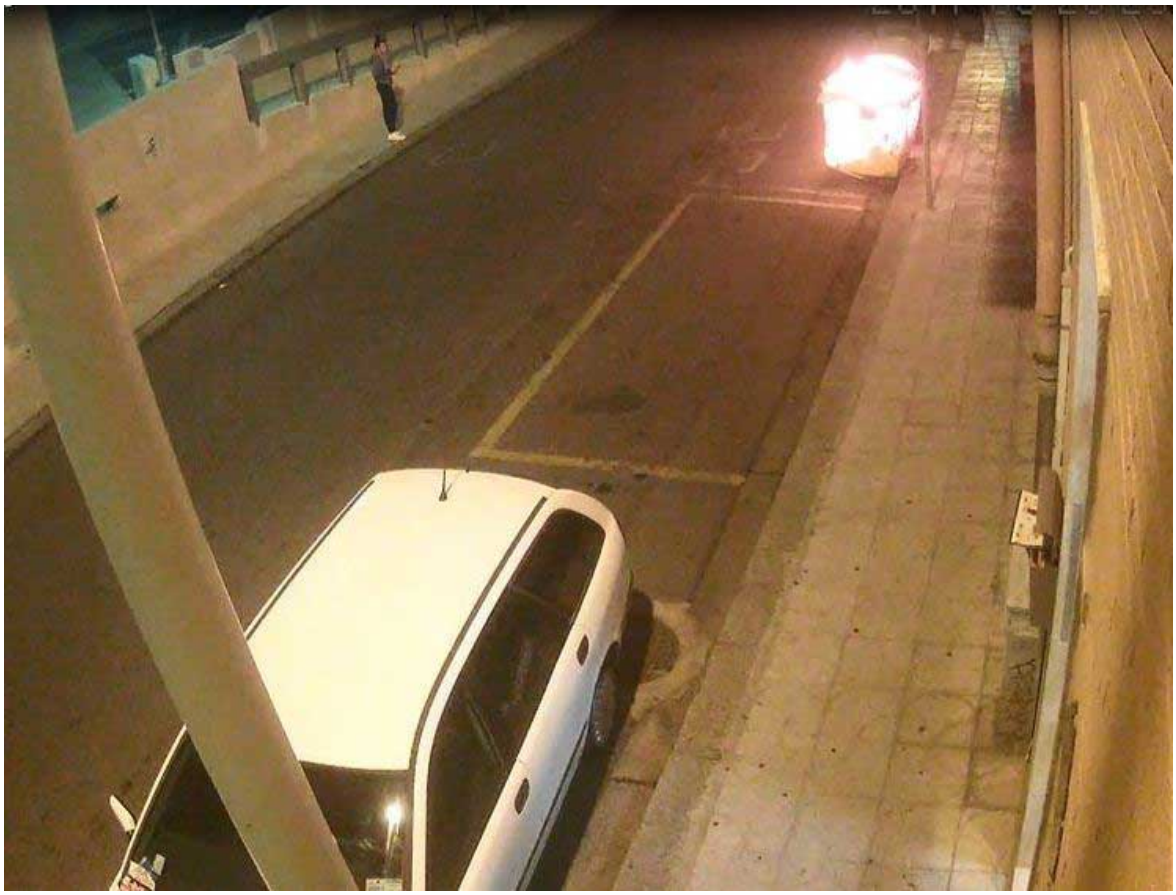

Al termine dell’attività investigativa, ieri i carabinieri della *stazione di Villanova* di **Cagliari** hanno denunciato un nullafacente 43enne cagliaritano, pregiudicato.

Nei giorni scorsi, si sarebbe reso responsabile di alcuni danneggiamenti (*tra cui la rottura di una lastra di marmo e granito di un’aiuola dei giardinetti di piazza dei Martiri delle Foibe, frantumandola*) e lo scorso 26 settembre, sempre nella stessa zona, in *via San Lucifero*, verso mezzanotte avrebbe, come mostrano le immagini e le riprese di un impianto di videosorveglianza, dato fuoco ad un cassonetto dei rifiuti, costringendo i Vigili del fuoco ad intervenire per spegnere l'incendio. *(red)*

(admaioramedia.it)