BARISARDO, Fingono di vendere on line una tavola da surf: denunciata una coppia pugliese

Date : 31 Gennaio 2017

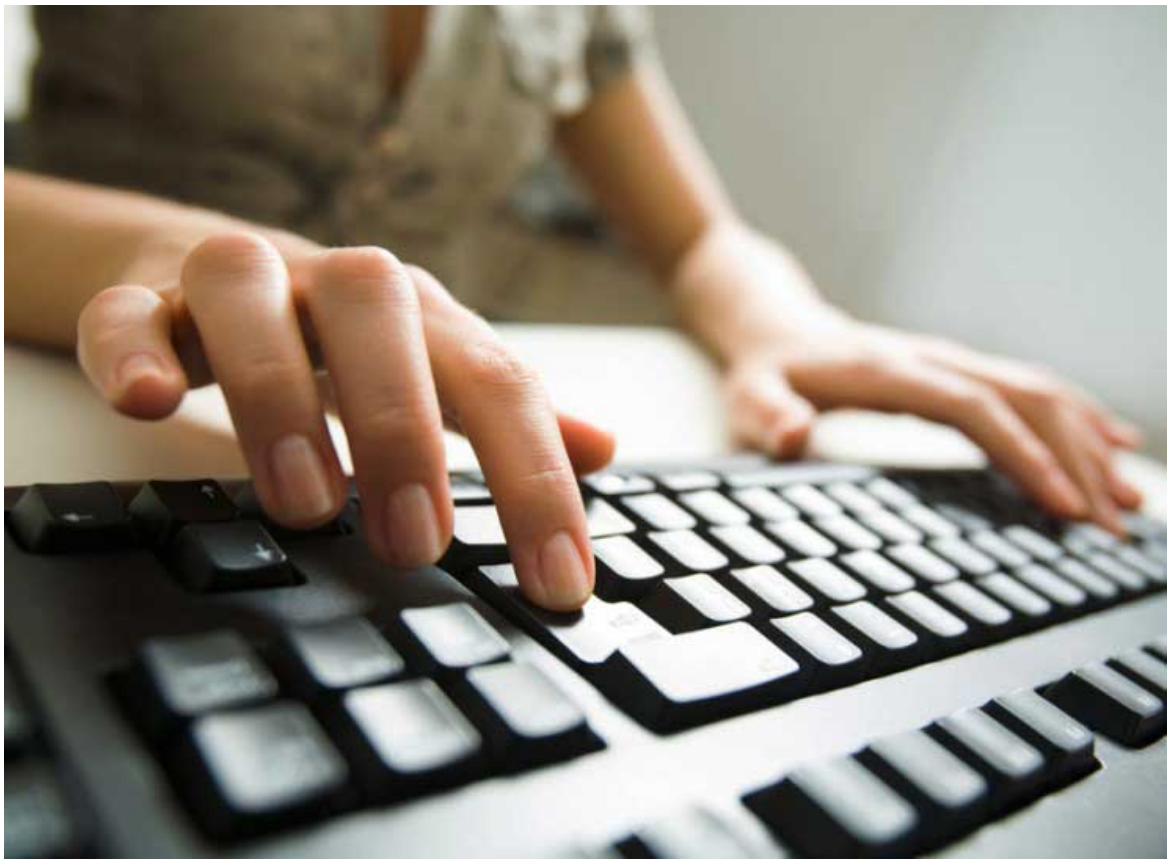

A dicembre, avevano fittiziamente messo in vendita on line una tavola da surf, riuscendo ad ottenere da una imprenditrice 42enne di **Barisardo** il pagamento di 270 euro, senza mai inviarla.

I carabinieri della locale stazione hanno individuato e denunciato per truffa una coppia di *Mesagne* (Brindisi), ma domiciliata a *Porto Cesareo* (Lecce): il 37enne **M.D.**, con numerosi precedenti, e la 30enne **S. L.**, incensurata. *(red)*

(admaioramedia.it)